

**Agenzia del Territorio
CATASTO FABBRICATI
Ufficio Provinciale di
Vercelli**

Dichiarazione protocollo n. VC0121757 del 07/06/2007

Planimetria di u.i.u. in Comune di Vercelli

Frazione Cascine Stra'

civ. 2

Identificativi Catastali:

Sezione:

Foglio: 29

Particella: 51

Subalterno: 6

Compilata da:

Avetta Giulia

Iscritto all'albo:

Geometri

Prov. Vercelli

N. 1563

Scheda n. 1

Scala 1:200

PIANO TERRENO

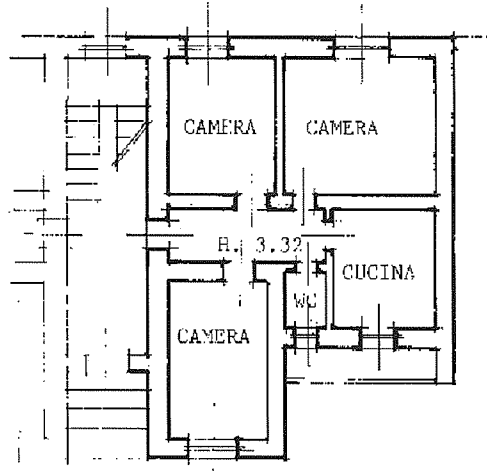

PIANO TERRENO

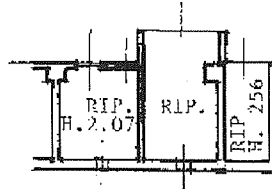

PIANO PRIMO

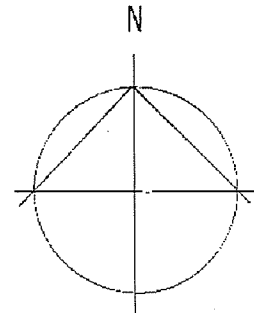
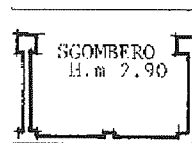

Ultima planimetria in atti

Data: 30/11/2023 - n. T288361 - Richiedente: 01811110020

Totale schede: 1 - Formato di acquisizione: A4(210x297) - Formato stampa richiesto: A4(210x297)