



**Agenzia del Territorio  
CATASTO FABBRICATI  
Ufficio provinciale di  
Vercelli**

Scala 1: 500

Dichiarazione protocollo n. VC0162251 del 18/11/2008  
Planimetria di u.i.u. in Comune di Livorno Ferraris  
Via Cesare Battisti civ. 93

Identificativi Catastali:  
Sezione:  
Foglio: 63  
Particella: 4204  
Subalterno: 1

Compilata da:  
Bigliati Elisa  
Iscritto all'albo:  
Geometri  
Prov. Vercelli  
N. 1672

foglio n.2

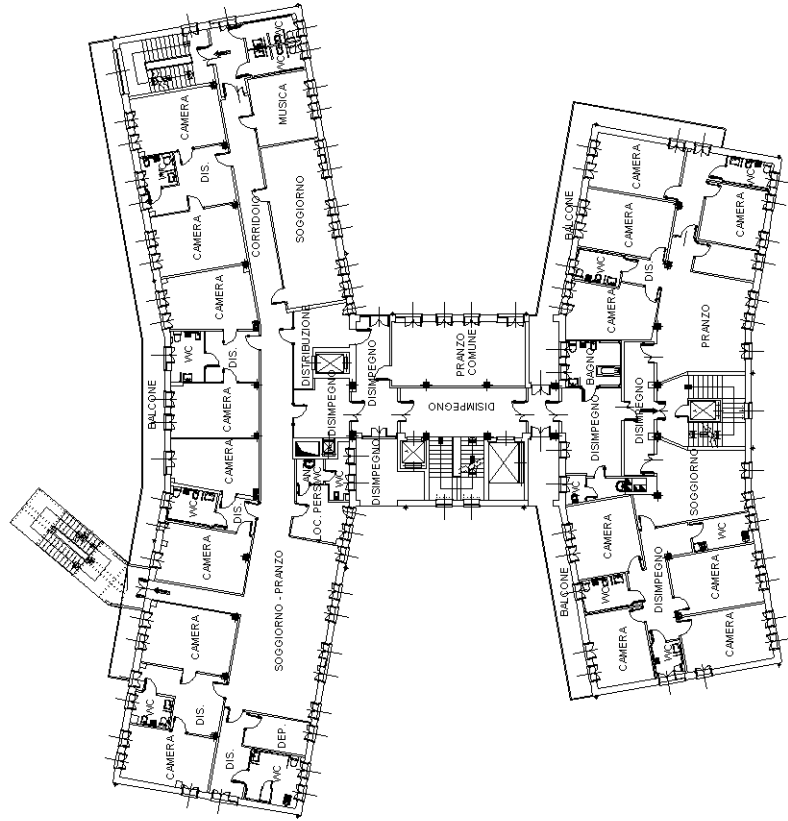

PIANTA PIANO PRIMO

h=3.20

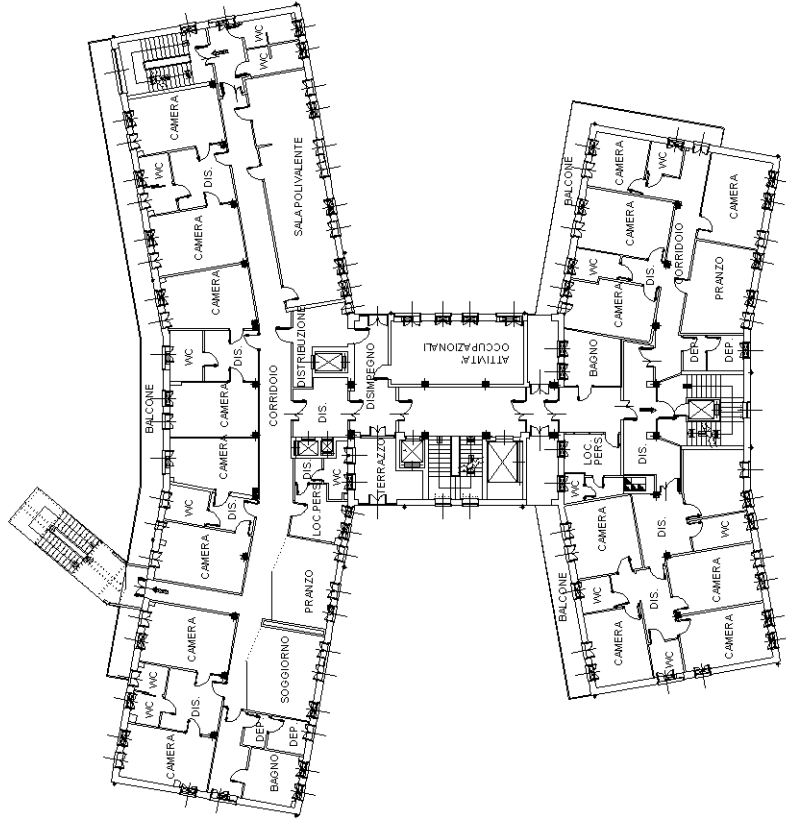

PIANTA PIANO SECONDO

h=3.20

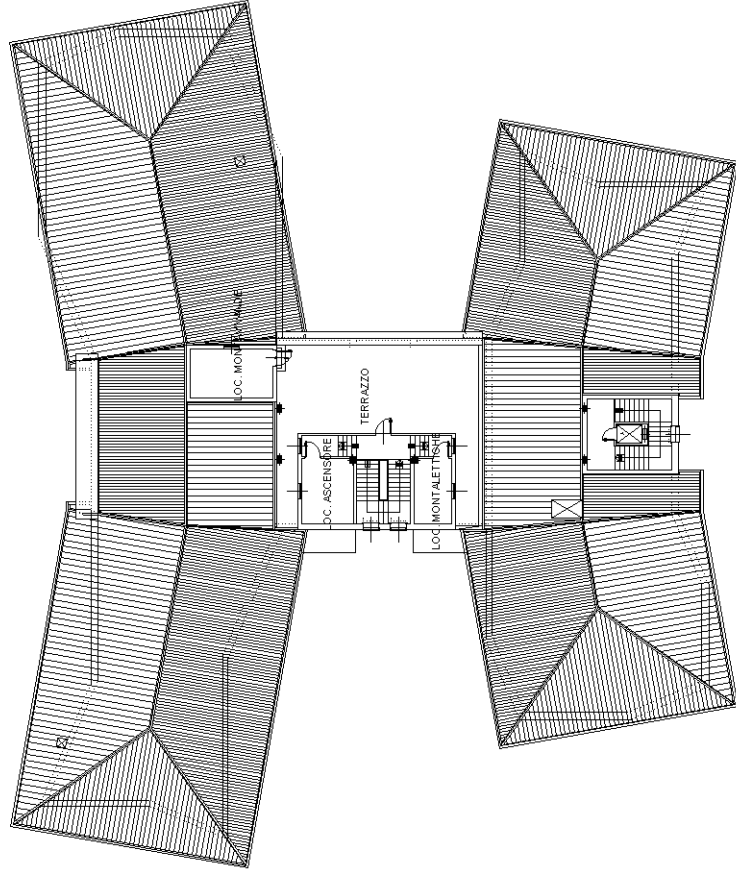

PIANTA PIANO TERZO

h=3.20

