 A.S.L. VC Azienda Sanitaria Locale di Vercelli	DOCUMENTO	Autorizzazione trasferimento locali (FT.MO.2404.00).doc pag1/2
---	------------------	---



Al Direttore Generale
 ASL VC
 C.so M. Abbiate 21
 13100 VERCELLI

OGGETTO: Istanza autorizzazione trasferimento sede farmaceutica in altri locali.

Il/la sottoscritto/a Dr./D.ssa IOLE DALESSIO Titolare/Direttore della Farmacia FARMACIA DI SCOPELLO SNC,

sede farmaceutica unica, rurale, del Comune di SCOPELLO, ubicata in VIA STATALE 7;

sede farmaceutica N. _____, urbana/rurale, del Comune di _____, ubicata in _____;

come risulta da atto _____

CHIEDE

l'autorizzazione a trasferire la farmacia dai locali attuali a quelli ubicati in Via/Piazza DEL MUNICIPIO n. SNC

A tal fine allega la seguente documentazione:

- 1) perizia tecnica asseverata atta a comprovare che i locali sono ubicati nella sede prevista dalla Pianta Organica locale e distante almeno 200 mt. dalla più vicina farmacia, con misurazione da soglia a soglia per via pedonale più breve (**NON SERVE PER FARMACIA SEDE UNICA**);
- 2) planimetria aggiornata dei locali in scala 1:100, timbrata e firmata in originale da tecnico abilitato, in cui è evidenziata la suddivisione dei medesimi, le misurazioni ed ogni elemento utile per identificare al meglio le caratteristiche dei locali stessi;
- 3) certificato di agibilità o autocertificazione redatta esclusivamente da un tecnico abilitato regolarmente iscritto al proprio Albo professionale (ad es. Ingegneri, Architetti, Geometri, Periti edili, etc.);

Stesura: Dr.ssa Roberta Giacometti	Verifica: Dr.ssa Antonietta Barbieri	Autorizzazione: Dr.ssa Antonietta Barbieri	Emissione: Dr.ssa Roberta Giacometti
Dirigente Farmacista SC Farmaceutica Territoriale - Aprile 2019	Direttore ff SC Farmaceutica Territoriale - Aprile 2019	Direttore ff SC Farmaceutica Territoriale - Aprile 2019	Dirigente Farmacista SC Farmaceutica Territoriale - Aprile 2019

QUESTO DOCUMENTO È DI PROPRIETÀ DELL'AZIENDA SANITARIA LOCALE VC DI VERCELLI E NON PUÒ ESSERE USATO O RIPRODOTTO SENZA AUTORIZZAZIONE.

 <p>A.S.L. VC Azienda Sanitaria Locale di Vercelli</p>	<p>DOCUMENTO</p>	<p>Autorizzazione trasferimento locali (FT.MO.2404.00).doc pag2/2</p>
--	-------------------------	---

- 4) dichiarazione asseverata di conformità degli impianti termico, idraulico, elettrico e di condizionamento (ove presente) firmata da tecnico abilitato;
- 5) richiesta di certificazione igienico - sanitaria locali per attività varie (SISP.MO.0934.nn) e relativo versamento.

Il sottoscritto si rende disponibile a produrre eventuale altra documentazione che codesta Amministrazione riterrà eventualmente utile per il rilascio dell'autorizzazione richiesta.

Rende noto che a far data dal 25/10/2024 i locali potranno essere visionati al competente Servizio per la valutazione dell'idoneità igienico-sanitaria dei medesimi.

luogo e data

VARALLO 04/10/2024

Firma Titolare/Direttore della farmacia

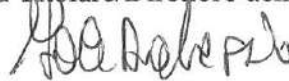

Arrivo: AOO ASLVC, N. Prot. 00051609 del 08/10/2024

4.v, 4.v, 69/2024A/ASLVC.fra, ASLVC.arm, 10.sf, 1.sf, 1.nd, 1.a

Stesura: Dr.ssa Roberta Giacometti	Verifica: Dr.ssa Antonietta Barbieri	Autorizzazione: Dr.ssa Antonietta Barbieri	Emissione: Dr.ssa Roberta Giacometti
Dirigente Farmacista SC Farmaceutica Territoriale - Aprile 2019	Direttore ff SC Farmaceutica Territoriale - Aprile 2019	Direttore ff SC Farmaceutica Territoriale - Aprile 2019	Dirigente Farmacista SC Farmaceutica Territoriale - Aprile 2019
<p>QUESTO DOCUMENTO È DI PROPRIETÀ DELL'AZIENDA SANITARIA LOCALE VC DI VERCELLI E NON PUÒ ESSERE USATO O RIPRODOTTO SENZA AUTORIZZAZIONE.</p>			

 A.S.L. VC Azienda Sanitaria Locale di Vercelli	MODULO	Assolvimento marca da bollo via pec (FT.MO.2857.00).doc pag1/2
---	---------------	--

DA INVIARE IN ALLEGATO ALLE RICHIESTE

ASSOLVIMENTO IMPOSTA DI BOLLO ai sensi dell'art. 15 DPR 642/1972
 DICHIARAZIONE ex artt. 46 e 47 D.P.R. n. 445/2000

La/Il sottoscritta/o DALESSIO IOLE
 (Cognome) (Nome)
 nata/o a BORGOSIESA (Pr.) VC il 26/06/1963

in qualità di: TITOLARE DIRETTORE

con riferimento alla **RICHIESTA** di AUTORIZZAZIONE TRASFERIMENTO
 (modulo FT. MO. _____) del / / per invii **SOLO VIA PEC e allegata alla presente**

essendo obbligatorio indicare, negli atti e nella modulistica informatica, la modalità di assolvimento dell'imposta di bollo, consapevole delle sanzioni penali cui può andare incontro, in caso di falsità negli atti e di dichiarazioni mendaci, come previsto dall'art.76 del D.P.R. n. 445 del 28/12/2000.

DICHIARA

che l'imposta di bollo è stata assolta secondo la seguente modalità:

Imposta di bollo assolta in modo virtuale, tramite apposizione ed annullamento della marca da bollo sul cartaceo della domanda, trattenuto presso il mittente a disposizione degli organi di controllo; a tal proposito dichiara che la marca da bollo di euro 16,00 applicata ha l'IDENTIFICATIVO n. 01221003931219 emesso il 4/10/2024.

Imposta di bollo assolta in modo virtuale tramite _____
 dichiara altresì

di essere a conoscenza che l'Autorità competente potrà effettuare controlli sulle pratiche presentate e pertanto si impegna a **conservare il presente documento** e a renderlo disponibile ai fini dei successivi controlli.

La presente dichiarazione deve essere firmata (in forma autografa o digitale) da chi la rende e accompagnata da copia di un documento di identità valido.

Data 04/10/2024 Firma autografa [Firma autografa]

Stesura: Dr.ssa Roberta Giacometti	Verifica: Dr.ssa Antonietta Barbieri	Autorizzazione: Dr.ssa Antonietta Barbieri	Emissione: Dr.ssa Roberta Giacometti
Dirigente Farmacista SC Farmaceutica Territoriale - Aprile 2022	Direttore SC Farmaceutica Territoriale - Aprile 2022	Direttore SC Farmaceutica Territoriale - Aprile 2022	Dirigente Farmacista SC Farmaceutica Territoriale - Aprile 2022
QUESTO DOCUMENTO È DI PROPRIETÀ DELL'AZIENDA SANITARIA LOCALE VC DI VERCELLI E NON PUÒ ESSERE USATO, O RIPRODOTTO SENZA AUTORIZZAZIONE.			

 A.S.L. VC Azienda Sanitaria Locale di Vercelli	MODULO	Assolvimento marca da bollo via pec (FT.MO.2857.00).doc
		pag2/2

Articolo 76. DPR n. 445/2000

Norme penali

1. Chiunque rilascia dichiarazioni mendaci, forma atti falsi o ne fa uso nei casi previsti dal presente testo unico e punito ai sensi del codice penale e delle leggi speciali in materia.
2. L'esibizione di un atto contenente dati non più rispondenti a verità equivale ad uso di atto falso.
3. Le dichiarazioni sostitutive rese ai sensi degli articoli 46 e 47 e le dichiarazioni rese per conto delle persone indicate nell'articolo 4, comma 2, sono considerate come fatte a pubblico ufficiale.
4. Se i reati indicati nei commi 1, 2 e 3 sono commessi per ottenere la nomina ad un pubblico ufficio o l'autorizzazione all'esercizio di una professione o arte, il giudice, nei casi più gravi, può applicare l'interdizione temporanea dai pubblici uffici o dalla professione e arte.

AI SENSI DELL'ART. 13 Regolamento UE 2016/679 (c.d. "GDPR")

LA INFORMIAMO DI QUANTO SEGUE:

che la sua pratica richiede il **trattamento dei Suoi dati personali ed inoltre comunicazione** di essi a soggetti previsti da specifiche norme di legge e nell'ambito territoriale individuato dalle leggi stesse.

L'azienda ASL "VC" Vercelli (C.so Mario Abbiate n. 21, 13100 Vercelli, protocollo@aslvc.piemonte.it) è da considerarsi **titolare del trattamento** dei dati richiesti.

I Suoi dati personali sono trattati nell'ambito della normale attività aziendale dell'ASL VC I suoi dati personali comuni verranno trattati sulla base dell'art 6, c. 1, lett. e) ossia **per l'esecuzione di un compito di interesse pubblico o connesso all'esercizio di pubblici poteri di cui è investito il titolare del trattamento**. I suoi dati personali sensibili, soprattutto quelli relativi alla salute, saranno trattati ex art. 9, c. 2, lett. g) e i) del GDPR, ossia per **motivi d'interesse pubblico e per motivi di interesse pubblico nel settore della sanità**, anche alla luce di quanto previsto dall'art. 2-sexies, c.2, lett. t) e u) del Codice Privacy.

Il trattamento dei Suoi dati personali avviene **mediante strumenti manuali, informatici e telematici in modo da garantire la sicurezza e la riservatezza dei dati stessi**.

La informiamo, infine, che ai sensi degli articoli previsti dal Capo III del GDPR Lei potrà esercitare in ogni momento i diritti di accesso, rettifica, cancellazione, limitazione, il diritto alla portabilità dei dati e il diritto di opposizione. Inoltre ha il diritto di presentare reclamo al Garante della privacy o di ricorrere all'autorità giudiziaria. il diritto di ottenere l'elenco completo ed aggiornato di tutti soggetti Responsabili e autorizzati al trattamento dei Suoi dati personali.

Il Responsabile della Protezione dei dati personali può essere contatto all'indirizzo e-mail dpo@aslvc.piemonte.it

Ogni ulteriore informazione riguardante il trattamento dei dati è reperibile sul sito istituzionale dell'A.S.L. VC <http://www.aslvc.piemonte.it>, sezione Privacy.

Data _____ Firma autografa  _____

Stesura: Dr.ssa Roberta Giacometti	Verifica: Dr.ssa Antonietta Barbieri	Autorizzazione: Dr.ssa Antonietta Barbieri	Emissione: Dr.ssa Roberta Giacometti
Dirigente Farmacista SC Farmaceutica Territoriale - Aprile 2022	Direttore SC Farmaceutica Territoriale - Aprile 2022	Direttore SC Farmaceutica Territoriale - Aprile 2022	Dirigente Farmacista SC Farmaceutica Territoriale - Aprile 2022

QUESTO DOCUMENTO È DI PROPRIETÀ DELL'AZIENDA SANITARIA LOCALE VC DI VERCELLI E NON PUÒ ESSERE USATO, O RIPRODOTTO SENZA AUTORIZZAZIONE.

PIANO TERRA
PROGETTO
H= 3,58 m

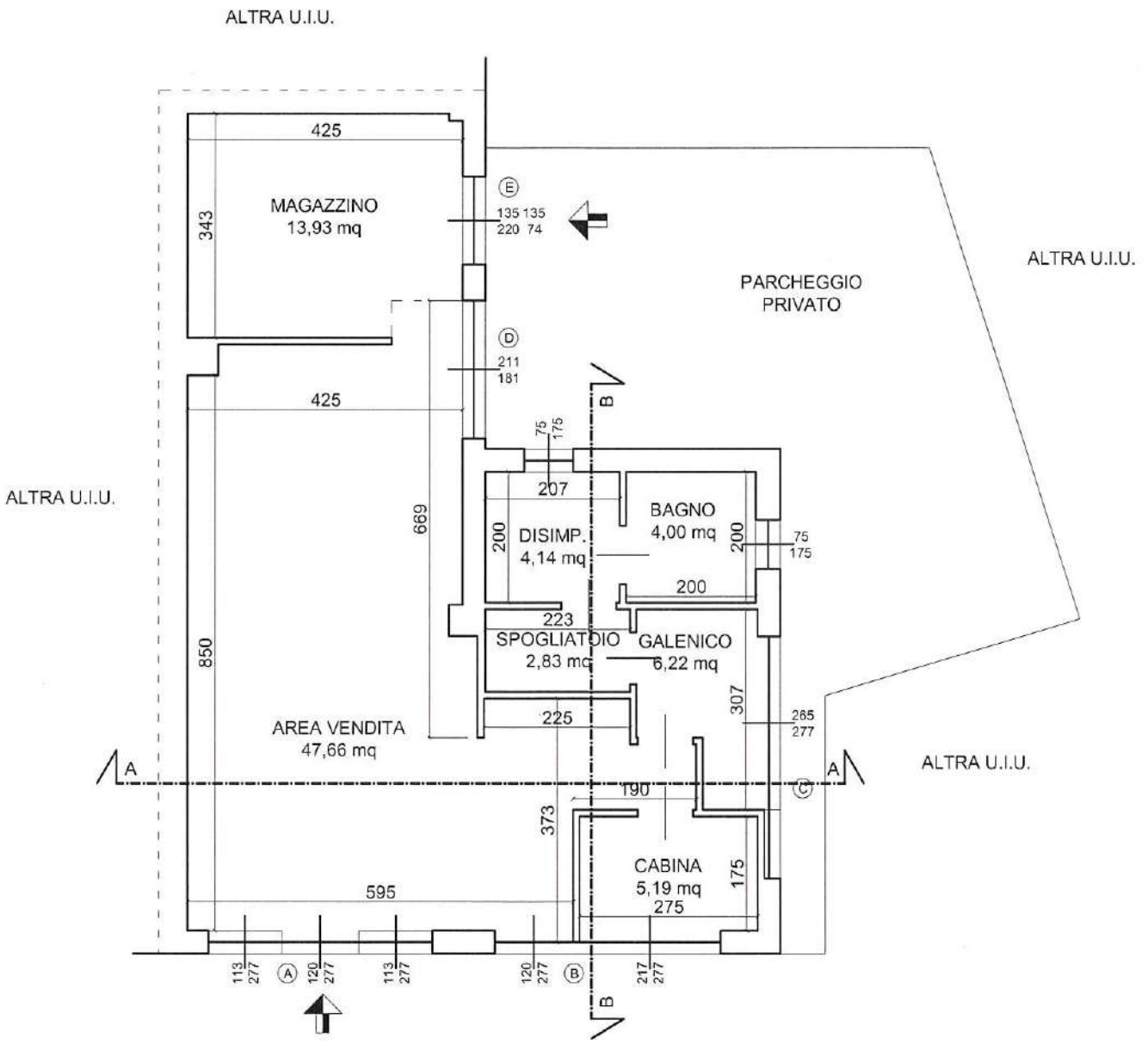

Arrivo: AOO ASLVC, N. Prot. 00051609 del 08/10/2024

4.v, 4.v, 69/2024A/ASLVC.fra, ASLVC.arm, 10.sf, 1.sf, 1.nd, 1.a



Arrivo: AOO ASLVC, N. Prot. 00051609 del 08/10/2024

4.v, 4.v, 69/2024A/ASLVC.fra, ASLVC.arm, 10.sf, 1.sf, 1.nd, 1.a

SEZIONE A-A PROGETTO

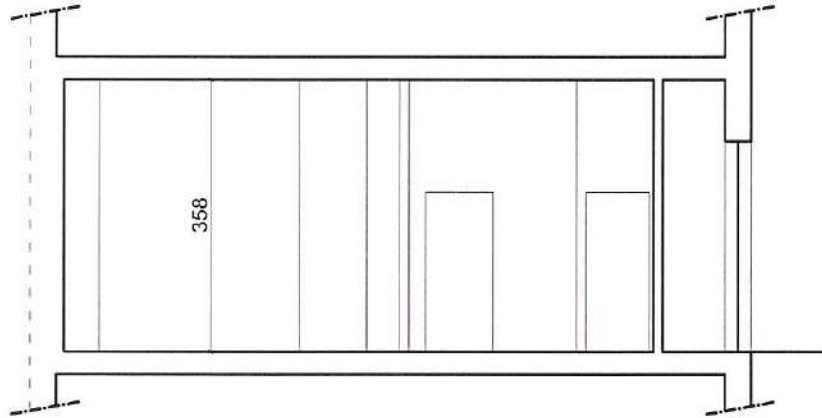

SEZIONE B-B PROGETTO

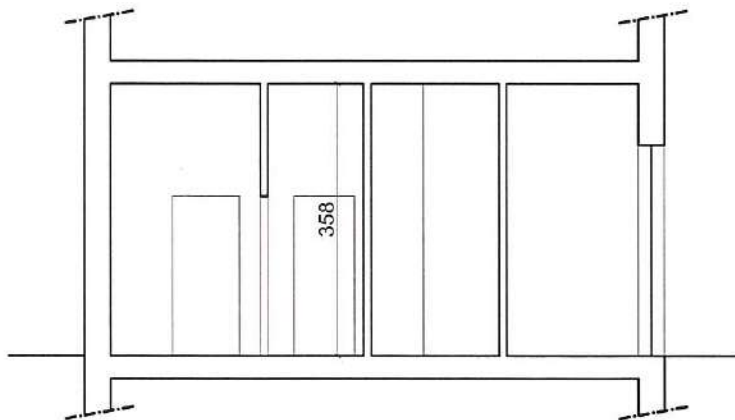

Studio tecnico
Daffara geom. Alberto

Arrivo: AOO ASLVC, N. Prot. 00051609 del 08/10/2024

4.v, 4.v, 69/2024A/ASLVC.fra, ASLVC.arm, 10.sf, 1.sf, 1.nd, 1.a

SUPERFICIE ILLUMINANTE AREA VENDITA			S.I. $\geq \frac{1}{8} S$
A	2 x 1,13 x 2,77	6,26 mq	S = 47,66 mq
A	1,20 x 2,77	3,32 mq	SI = 16,72 mq
B	1,20 x 2,77	3,32 mq	
D	2,11 x 1,81	3,82 mq	47,66/8 = 5,96 mq
TOTALE		16,72 mq	16,72 > 5,96
			VERIFICATO

SUPERFICIE AERANTE AREA VENDITA			S.A. $\geq \frac{1}{8} S$
A	1,20 x 2,77	3,32 mq	S = 47,66 mq
D	2,11 x 1,81	3,82 mq	SA = 7,14 mq
TOTALE		7,14 mq	
			47,66/8 = 5,96 mq
			7,14 > 5,96
			VERIFICATO

SUPERFICIE ILLUMINANTE GALENICO			S.I. $\geq \frac{1}{8} S$
C	2,65 x 2,77	7,34 mq	S = 6,22 mq
TOTALE		7,34 mq	SI = 7,34 mq
			6,22/8 = 0,78 mq
			7,48 > 0,78
			VERIFICATO

SUPERFICIE AREANTE GALENICO			S.A. $\geq \frac{1}{8} S$
		0,00 mq	S = 6,22 mq
TOTALE		0,00 mq	SA = 0,00 mq
			6,22/8 = 0,78 mq
			0,00 < 0,78
			AREAZIONE FORZATA

SUPERFICIE ILLUMINANTE CABINA			S.I. $\geq \frac{1}{8} S$
B	2,17 x 2,77	6,01 mq	S = 5,19 mq
TOTALE		6,01 mq	SI = 6,01 mq
			5,19/8 = 0,65 mq
			6,01 > 0,65
			VERIFICATO

SUPERFICIE AREANTE CABINA			S.A. $\geq \frac{1}{8} S$
		0,00 mq	S = 5,19 mq
TOTALE		0,00 mq	SA = 0,00 mq
			5,19/8 = 0,65 mq
			0,00 < 0,65
			AREAZIONE FORZATA

SUPERFICIE AERO-ILLUMINANTE SPOGLIATOIO			S.A.I. $\geq \frac{1}{8} S$
		0,00 mq	S = 2,83 mq
TOTALE		0,00 mq	SAI = 0,00 mq
			2,83/8 = 0,35 mq
			0,00 > 0,35
			AREAZIONE FORZATA

SUPERFICIE AERO-ILLUMINANTE BAGNO			S.A.I. $\geq \frac{1}{8} S$
		0,75 x 1,75	1,31 mq
TOTALE		1,31 mq	SAI = 1,31 mq
			4,00/8 = 0,50 mq
			1,31 > 0,50
			VERIFICATO



Arrivo: AOO ASLVC, N. Prot. 00051609 del 08/10/2024

4.v, 4.v, 69/2024A/ASLVC.fra, ASLVC.arm, 10.sf, 1.sf, 1.nd, 1.a

Regione Piemonte

Provincia di Vercelli



COMUNE DI SCOPELLO

Cod. fisc.: 82002050027
P.IVA: 00482050028

Sede Via Mera n. 3 – 13028 Scopello (VC)

tel. 0163/731011 - fax. 0163/71173 - mail "scopello@cert.rupiemonte.it" - sito www.comune.scopello.vc.it

IL SINDACO

De Regis Antonella

DICHIARA

*Che la Ditta "FARMACIA DI SCOPELLO S.N.C. di Dott.ssa DALESSIO IOLE"
risulta ubicata in Scopello, Piazza del Municipio senza n.c.*

Scopello, 17.09.2024

IL SINDACO

DE REGIS Antonella



Arrivo: AOO ASLVC, N. Prot. 00051609 del 08/10/2024

4.v, 4.v, 69/2024A/ASLVC.fra, ASLVC.arm, 10.sf, 1.sf, 1.nd, 1.a