



**A.S.L. VC**

*Azienda Sanitaria Locale  
di Vercelli*

## **CONFERENZA DEI SINDACI**

Stato dell'arte del Programma delle Attività Territoriali (PAT) 2016

26 settembre 2016

Gattinara

# Programma delle attività territoriali (PAT)

*DGR 26-1653 del 29.6.2015*

- È il documento di programmazione formulato dal Distretto/i in coerenza con gli indirizzi della programmazione strategica aziendale e regionale e con le risorse assegnate.
- Viene adottato entro l'anno precedente a quello di riferimento
- Al Comitato/i dei Sindaci di Distretto compete:
  - l'espressione del parere obbligatorio sulla proposta di PAT formulata dal Direttore del Distretto
  - l'espressione del parere obbligatorio, limitatamente alle attività socio-sanitarie, sull'atto del Direttore Generale con il quale viene approvato il suddetto Programma, coerentemente con le priorità stabilite a livello regionale;
  - la diffusione dell'informazione sui settori socio-sanitari e socio-assistenziali e la promozione, a livello di indirizzo politico, delle relative attività in forma integrata e coordinata.

# L'iter di predisposizione del PAT 2016

## (1)

<b>1. Presentazione preliminare in UCAD</b>	<b>30 ott 2015 (Gattinara)</b> riunione unificata per entrambi i distretti
<b>2. Presentazione bozza PAT al Comitato dei Sindaci</b>	<b>5 nov 2015 (Gattinara)</b> riunione unificata per entrambi i distretti
<b>3. Incontro con EE.GG., Servizio Sociale, CED su Sportello Unico Socio Sanitario (SUSS)</b>	<b>20 nov 2015 (Vercelli)</b>
<b>4. Presentazione del PAT alla Conferenza Aziendale di Partecipazione</b>	<b>24 nov 2015 (Vercelli)</b>
<b>5. Invio PAT aggiornato a Comitati Sindaci Distretti per Tavoli di Lavoro e Conferenza Aziendale di Partecipazione</b>	<b>25 nov 2015</b>
<b>5. Tavolo di Lavoro MACROPROGETTO RETE AMBULATORIALE</b>	<b>30 nov, 10 e 21 dic 2015</b> Comuni che hanno aderito: Cigliano, Gattinara, Moncrivello, Santhià, Vercelli, Villata
<b>7. Tavolo di Lavoro RESIDENZIALITÀ</b>	<b>30 nov 2015</b> Comuni che hanno aderito: Vercelli
<b>8. Tavolo di Lavoro PAZIENTE FRAGILE</b>	<b>4 dic 2015</b> Comuni/Enti Gestori che hanno aderito: Vercelli, Gattinara, Comunità Montana Valsesia Associazioni di Volontariato che hanno aderito: AIMA, Cittadinanza Attiva, ANFASS, "Gruppi di Volontariato Vincenziano Parrocchia San Bernardo", ONMIC, ANTEAS, AUSER

# L'iter di predisposizione del PAT 2016 (2)

<b>9. Conferenza Aziendale di Partecipazione per acquisizione proposte concrete su progetti PAT</b>	<b>14 dic 2015</b>
<b>10. Tavolo di Lavoro unico:</b> <b>- MACROPROGETTO FARMACI, ASSISTENZA INTEGRATIVA E ASSISTENZA PROTESICA</b>  <b>- MACROPROGETTO PREVENZIONE DELLE MALATTIE CRONICHE NON TRASMISSIBILI</b>	<b>15 dic 2015 (Vercelli)</b>
<b>11. UCAD con ordine del giorno: Unità Complesse di Cure Primarie (U.C.C.P.): Progettualità presso il Presidio Sanitario Polifunzionale di Gattinara</b>	<b>18 dic 2015 (Gattinara)</b>
<b>12. Comitati dei Sindaci di Distretto per acquisizione parere sul PAT</b>	<b>22 dic 2015 (Gattinara)</b>
<b>13. Aggiornamento della bozza di PAT alla luce della Seduta congiunta dei Comitati dei Sindaci di Distretto</b>	<b>23 dic 2015</b>
<b>14. Deliberazione PAT 2016 e invio in Regione</b>	<b>23 dic 2015</b> (DDG n. 995/2015)

**86 ore d'aula ca. + back-office per stesura, coordinamento, integrazione**

# Il PAT 2016 dell'ASL VC

Delibera del Direttore Generale n. 995 del 23.12.2015

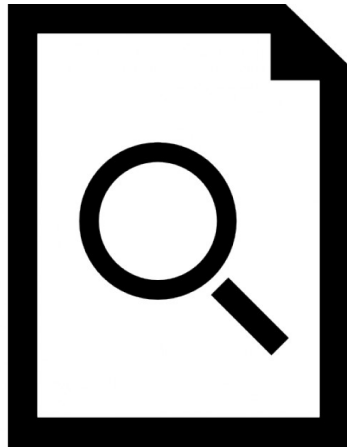

2 sezioni importanti

## 1. INDICATORI

di erogazione dei livelli assistenziali

*“cosa/quanto devo erogare e risultati di salute”*

## 2. MACROPROGETTI E SOTTOPROGETTI

Un focus su alcune aree prioritarie

*“come intendo erogare l'assistenza”*

# Gli aggiornamenti ad oggi

## 1. Indicatori

- Nel I sem 2016 la Regione ha aggiornato l'elenco di indicatori
- Meno indicatori, più standardizzazione
  - da 59 indicatori a 34 indicatori
  - Formule di calcolo e fonte dei dati concordate al tavolo regionale dei Direttori Sanitari

## 2. Macroprogetti

- 5 macroprogetti
- 21 progetti
- 121 azioni concrete

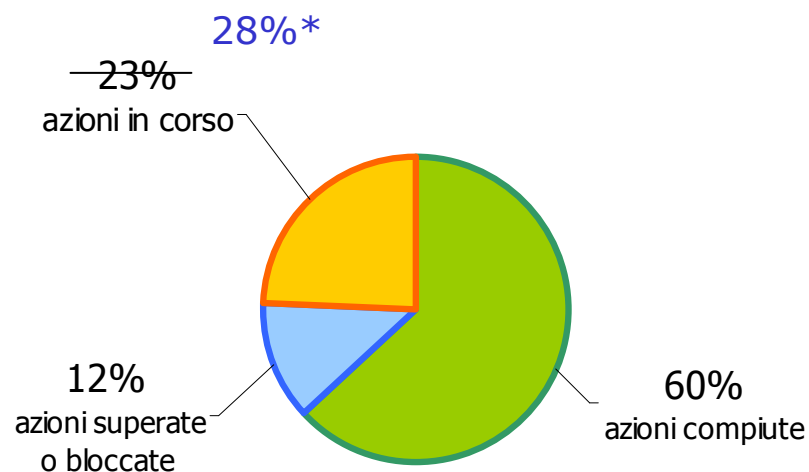

\*errata corrige

# Nuovi indicatori del PAT 2016

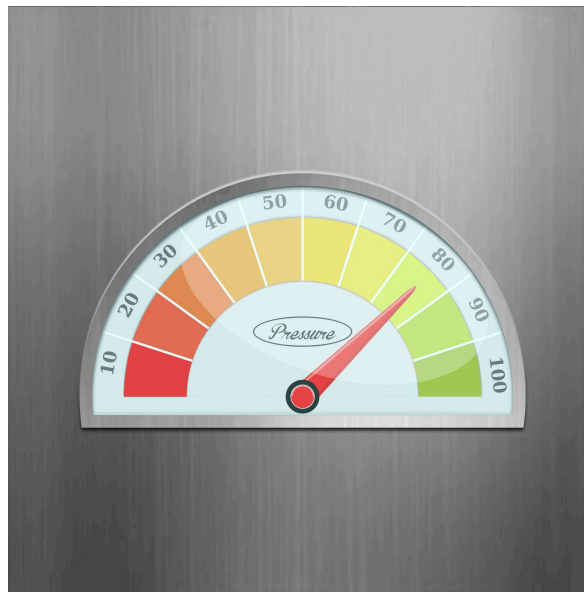



A.S.L. VC

Azienda Sanitaria Locale  
di Vercelli

## PAT 2016

Comitato dei Sindaci del Distretto di Vercelli  
Comitato dei Sindaci del Distretto della Valsesia

22 dicembre 2015  
Gattinara

**Sedi ambulatoriali**  
*Standard di prestazioni  
erogate*

	LIVELLO BASE	I LIVELLO	II LIVELLO
<b>PREST. INFERMIERISTICHE</b>	X	X	X
medicazione	X	X	X
misurazione pressione	X	X	X
punto prelievi	X	X	X
<b>PREST. SPECIALISTICHE</b>	X	X	X
<b>CARDIOLOGIA</b>	X	X	X
visita	X	X	X
ECG	X	X	X
ecocardiografia		X	X
<b>DIABETOLOGIA</b>	X	X	X
<b>PNEUMOLOGIA</b>	X	X	X
<b>UROLOGIA</b>	X	X	X
<b>OCULISTICA</b>	X	X	X
<b>DERMATOLOGIA</b>	X	X	X
<b>ORTOPEDIA</b>	X	X	X
visite	X	X	X
infiltrazioni	X	X	X
<b>RADIOLOGIA</b>		X	X
Rx tradizionale		X	X
mammografia		X	X
ecografia		X	X
<b>NEUROLOGIA</b>		X	X
<b>OTORINOLARINGOIATRIA</b>		X	X
visita		X	X
audiometria&impedenziometria		X	X
<b>ODONTOSTOMATOLOGIA</b>		X	X
<b>FKT</b>		X	X
<b>GERIATRIA</b>		X	X
ecodoppler		X	X
<b>CAS/ONCOLOGIA</b>		X	X
<b>TERAPIA ANTALGICA/CURE PALLIATIVE</b>		X	X
<b>ENDOCRINOLOGIA</b>			X
<b>MALATTIE INFETTIVE</b>			X
<b>REUMATOLOGIA</b>			X
<b>MEDICINA</b>			X
<b>GASTROENTEROLOGIA</b>			X
<b>CHIRURGIA SPECIALISTICA</b>			X
<b>NEFROLOGIA</b>			X
<b>EMATOLOGIA</b>			X
<b>MEDICINA LEGALE/patenti</b>			X
<b>esami strumentali</b>			X



# Macroprogetto Rete Ambulatoriale

Progetto 2.1 Riorganizzazione sedi ambulatoriali e consultoriali

## Azione 5:

“Perfezionamento dell’analisi (sedi periferiche e centrali) e valutazione della compatibilità delle proposte di riorganizzazione”

### **Responsabili:**

Direzione Generale/Direttori di Distretto

### **Scadenza:**

31.03.2016

# Esito della valutazione di compatibilità

	LIVELLO BASE				PRIMO LIVELLO						SECONDO LIVELLO			
	Coggiola		Cigliano		PSP Santhià		PSP Gattinara		Casa Salute Varallo		Ospedale /Piastra Vercelli		Ospedale Borgosesia	
	avvio	IN PROGRESS	avvio	IN PROGRESS	avvio	IN PROGRESS	avvio	IN PROGRESS	avvio	IN PROGRESS	avvio	RIORDINO	avvio	IN PROGRESS
<b>PREST. INFERMIERISTICHE</b>	X	X	X	X	X	X	X	X	X	X	X	X	X	X
<b>CONSULTORIO</b>	X	X	X		X	X	X	X	X	X	X	X	X	X
<b>CARDIOLOGIA</b>					X	X	X	X	X	X	X	X	X	X
visita	X		X		X	X	X	X	X	X	X	X	X	X
ECG	X	X	X	X	X	X	X	X	X	X	X	X	X	X
ecocardiografia											X	X	X	X
<b>DIABETOLOGIA</b>	X		X		X	X	X	X			X	X	X	X
<b>PNEUMOLOGIA</b>					X		X				X	X	X	X
<b>UROLOGIA</b>	X		X		X	X	X	X		X	X	X	X	X
<b>OCULISTICA</b>	X		X		X	X	X	X	X	X	X	X	X	X
<b>DERMATOLOGIA</b>	X	X	X	X	X	X	X	X	X	X	X	X	X	X
<b>ORTOPEDIA</b>	X		X		X	X	X	X			X	X	X	X
<b>RADIOLOGIA</b>					X	X	X	X			X	X	X	X
Rx tradizionale					X	X	X	X			X	X	X	X
mammografia											X	X	X	X
ecografia					X	X	X	X			X	X	X	X
<b>NEUROLOGIA</b>					X	X	X	X			X	X	X	X
<b>OTORINOLARINGOIATRIA</b>					X	X	X	X	X	X	X	X	X	X
<b>ODONTOSTOMATOLOGIA</b>					X	X	X	X	X	X	X	X	X	X
<b>FKT</b>					X	X	X	X			X	X	X	X
<b>ENDOCRINOLOGIA</b>											X	X	X	X
<b>MALATTIE INFETTIVE</b>											X	X		
<b>REUMATOLOGIA</b>											X	X	X	X
<b>MEDICINA</b>											X	X	X	X
<b>GASTROENTEROLOGIA</b>											X	X	X	X
<b>CHIRURGIA</b>						X		X			X	X	X	X
<b>NEFROLOGIA</b>						X		X			X	X		
<b>NUTRIZIONE</b>												X		X

Legenda:

branca accreditata presso Centro diagnostico ciglianese/Trompone

variazioni rispetto alle valutazioni iniziali

In rosso = nuove attività

Grazie per l'attenzione

Sedi ambulatoriali  
per standard di  
prestazioni

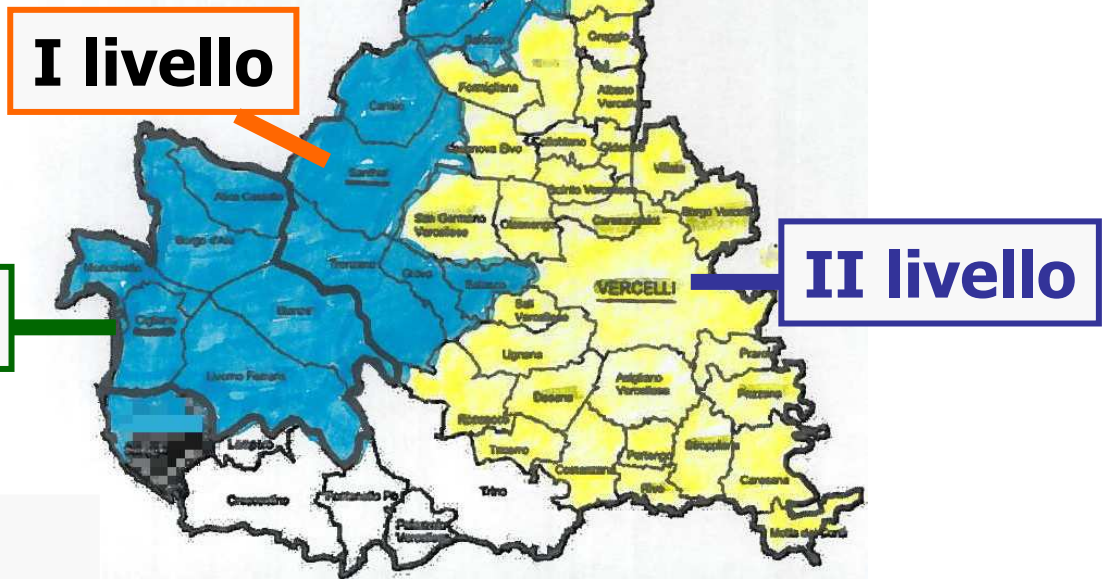
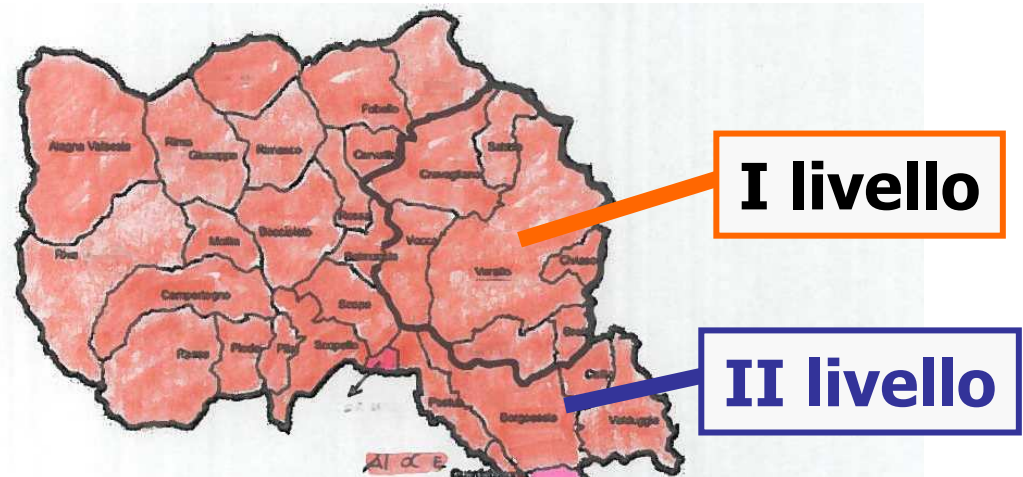

# Focus sui macroprogetti inseriti nel PAT 2016

## 1. Macroprogetto “PREVENZIONE MAL. CRONICHE NON TRASMISSIBILI”



Coordinatore: Antonella Barale

1.1 Guadagnare salute Setting Scuola	Un catalogo di offerte formative per le scuole del territorio aventi come tematiche la promozione della salute	Entro il 31.12.2016	31.12.17
1.2 Guadagnare salute Setting Comunità	Interventi di promozione del movimento tra la popolazione di anziani over 65 anni dell'ASL	Entro il 31.12.2016	
1.3 Sorveglianze di popolazione	La promozione della salute attraverso la voce dei MMG	Entro il 31.12.2016	
1.4 Screening oncologici	Prestazioni di screening oncologico garantite a tutta la popolazione a rischio di sviluppare i tumori più frequenti ed aggredibili (screening mammografico, cervico-vaginale e coloretale).	Entro il 31.12.2016	
1.5 Piano di comunicazione sulle attività di prevenzione	Attività di informazione/coinvolgimento della popolazione previste per promuovere uno stile di vita sano e un miglior uso dei servizi sanitari	31.03.2016	31.12.16

# Focus sui macroprogetti inseriti nel PAT 2016

## 2. Macroprogetto "RETE AMBULATORIALE"

Coordinatore: Francesca Gallone

<p>2.1 Riorganizzazione delle sedi ambulatoriali specialistiche e consultoriali</p>	<p>Punti di erogazione delle prestazioni specialistiche ambulatoriali riorganizzate secondo criteri concordati con gli stakeholder, applicando un modello che prevede:</p> <p><b>Sedi di Livello di Base</b>  <b>Sedi di I Livello</b>  <b>Sedi di II Livello</b></p>	<p>Valutazione compatibilità: 31.3.2015</p> <p>Messa a regime: 31.12.2016</p>
<p>2.2 Sedi di erogazione delle Cure primarie e forme organizzate di medicina generale</p>	<p>1 UCCP nel PSP di Santhià  1 UCCP nel PSP di Gattinara con antenna nella Casa della Salute di Varallo</p>	<p>31.12.2015   proposta</p> <p>31.12.2016 la  <b>prima</b>  <b>attivazione</b></p>
<p>2.3 Centralizzazione delle chiamate di Continuità Assistenziale (CA)</p>	<p>1 solo numero aziendale a disposizione dei pazienti per contattare l'(ex) Guardia Medica, in attesa dell'attivazione del numero unico 116117 previsto dalla Regione Piemonte</p>	<p>  <b>28.02.2016</b></p>

# Focus sui macroprogetti inseriti nel PAT 2016

## 3. Macroprogetto "RESIDENZIALITA'"

Coordinatore: Gennarina Rista

<p>3.1 Continuità Assistenziale a Valenza Sanitaria (CAVS)</p>	<p>Attivazione 16-18 pl di CAVS nell'Ospedale di Vercelli, 10 pl nell'ospedale di Borgosesia. Mantenimento di 10 pl di CAVS in RSA nell'ambito di Vercelli e dei 10 pl di Country Hospital nella Casa della Salute.</p>	<p style="text-align: right;"><b>BG 31.12.16</b></p> <p>1.02.2016 VC <b>31.3.2016 Bg</b></p>
<p>3.2 Percorso dei pazienti in residenzialità, semiresidenzialità e cure domiciliari</p>	<p>Incremento delle ore di apertura della Centrale delle Cure Domiciliari (area nord) per un accesso uniforme su tutto il territorio. Riorganizzazione/rivalutazione delle modalità di erogazione delle prestazioni fisiatriche al domicilio. Rivalutazione dei pazienti con Alzheimer e dell'offerta di servizi. Revisione delle modalità operative dell'UVG per una valutazione uniforme su tutto il territorio.</p>	<p><b>CURE DOMICIL.:</b> rivalutaz. dal 31.1 al 30.6.16; <b>ore di apertura uniformi</b> al 31.12.2016 ●</p> <p><b>DISABILI:</b> monitoraggio entro il 30.6.16</p> <p style="text-align: right;"><b>31.12.16</b></p> <p><b>ANZIANI: aggiorn. procedura UVG al 30.6.16;</b> Rivalutaz. pz in NAT al 31.1.16</p>
<p>3.3 Hospice</p>	<p>Posti letto di Hospice anche a Vercelli</p>	<p>Revisione proposta al 31.3.2016</p>



# Focus sui macroprogetti inseriti nel PAT 2016

## 4. Macroprogetto "FARMACI, ASSISTENZA INTEGRATIVA E PROTESICA"

Coordinatore: Alessia Pisterna

4.1 Interventi di Assistenza Farmaceutica Territoriale	Miglioramento dell'appropriatezza prescrittiva dei farmaci prescritti sul territorio e incremento della distribuzione diretta di farmaci dopo visita ambulatoriale e accesso in pronto soccorso. Promozione dell'uso responsabile degli antibiotici in età infantile.	30.6.2016
4.2 Interventi di Assistenza Farmaceutica Ospedaliera	Miglioramento dell'appropriatezza prescrittiva dei farmaci prescritti durante il ricovero e alla dimissione	Dal I trim 2016
4.3 Interventi di Assistenza integrativa e protesica	Miglioramento dei tempi di consegna degli ausili in dimissione ospedaliera e dell'appropriatezza prescrittiva ("l'ausilio/protesi giusto al momento giusto")	Varie azioni, tra cui l'ultima al 31.12.2016



# Focus sui macroprogetti inseriti nel PAT 2016

## 5. Macroprogetto "PAZIENTE FRAGILE"

Coordinatore: Paolo Rasmini

31.12.17

5.1 Percorso "Paziente fragile"	Individuazione dei pazienti fragili dell'ASL VC e definizione di percorsi <i>ad hoc</i> di presa in carico	Percorsi definiti dal 31.1.2016; a regime al 31.12.2016
5.2 Sportello Unico Sociosanitario (SUSS)	Attivazione/implementazione di sedi di SUSS localizzate nelle stesse sedi individuate per l'erogazione delle prestazioni specialistiche ambulatoriali	Proposta operativa al 28.2.2016; pieno avvio al 31.12.2016
5.3 Riordino dei servizi territoriali psichiatrici	Rivalutazione dei pazienti inseriti in strutture psichiatriche per migliorare l'appropriatezza degli interventi offerti	Rivalutazione già effettuata; <b>Inserimenti</b> completati al 31.12.2016
5.4 Percorso per giovani con sofferenza psichica	Un percorso di assistenza dedicato agli adolescenti con disagio psicologico per fornire una risposta sanitaria organizzata e prevenire l'aggravamento dei sintomi	Percorso al 30.9.2016; messa a regime al 31.12.2016

# Focus sui macroprogetti inseriti nel PAT 2016

## 5. Macroprogetto "PAZIENTE FRAGILE"

Coordinatore: Paolo Rasmini

<p>5.5 Percorso per minori affetti da Autismo</p>	<p>Un percorso di presa in carico multidisciplinare e multiprofessionale per i bambini e i ragazzi autistici</p>	<p>Percorso a regime entro il 30.12.2016</p>
<p>5.6 Animali "fragili"- utenti "fragili"</p>	<p>"Animali fragili → pazienti fragili": i problemi igienico-sanitari e/o il maltrattamento di animali rilevati dal Servizio Veterinario rivelano di sovente una situazione di disagio sanitario e/o socio-sanitario del padrone. Questo progetto si propone di attivare una canale di comunicazione specifico tra Servizio Veterinario e strutture aziendali ed extra-aziendali competenti per l'adeguata presa in carico di queste situazioni.</p>	<p>Procedura entro il 30.6.2016; a regime entro il 31.12.2016</p>
<p>5.7 Controllo della Tubercolosi</p>	<p>Un protocollo di intervento specifico per migliorare il controllo della tubercolosi nei pazienti più fragili (seguiti dal SerD, dal DSM, dai Servizi Sociali; con difficoltà linguistiche; ecc.)</p>	<p>Protocollo di intervento al 30.6.2016; a regime entro il 31.12.2016</p>



31.1.17